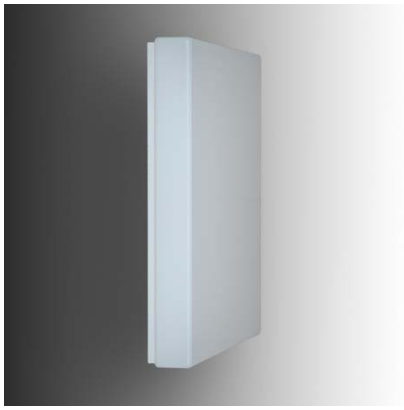

LED-Leuchte SmileQu IP40 31W 3300lm 4000K B390, Abd. PMMA opal matt Sockel Metall weiß

Serie: Smile Quadrat > Wand-/Deckenleuchten

Bestell-Nr. 34L85/O-4400-NW

Formschöne, sehr flache eckige Wand-/Deckenleuchte mit opal-matter PMMA-Abdeckung und einem Sockel aus Stahlblech weiß mit Federnverschluss

Allgemeine Informationen

Abdeckung	PMMA opal matt
Sockel	weiß
Leistung	31W
Energieklasse	A++
Fassung	Osram PrevaLED Bar
Leuchtmittel	LED Modul
Schutzklasse	I
Abmessung	390D x 55
Schutzart	IP44