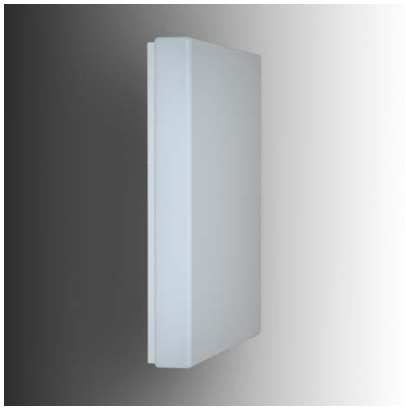

LED-Notleuchte SmileQu IP44 20,4W 1700lm 3000K B390, Abd. PMMA opal matt Sockel Metall weiß

Serie: Notbeleuchtung > Notlicht-Smile qu

Bestell-Nr. 34L85/OF-2300-WW-C

Formschöne, sehr flache eckige Wand-/Deckenleuchte mit opal-matter PMMA-Abdeckung und einem Sockel aus Stahlblech weiß mit Federnverschluss

Allgemeine Informationen

Abdeckung	PMMA opal matt
Sockel	weiß
Leistung	20,4W
Energieklasse	A+
Fassung	Osram PL-Flat-AC-CEM
Leuchtmittel	LED Modul
Schutzklasse	I
Abmessung	390B x 55
Schutzart	IP44