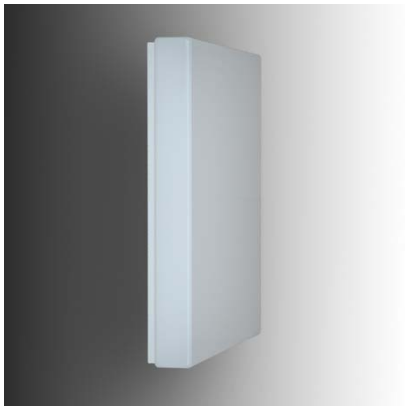

# LED-Leuchte SmileQu DALI 20,4W 1700lm 3000K IP44,B390, Abd. PMMA opal matt Sockel Metall weiß

**Serie:** Smile Quadrat > Wand-/Deckenleuchten

**Bestell-Nr.** 34L85/OF-2500-WW-DA

Formschöne, sehr flache eckige Wand-/Deckenleuchte mit opal-matter PMMA-Abdeckung und einem Sockel aus Stahlblech weiß mit Federnverschluss

## Allgemeine Informationen

| | |
|---|---|
| **Abdeckung** | PMMA opal matt |
| **Sockel** | weiß |
| **Leistung** | 20,4W |
| **Energieklasse** | A+ |
| **Fassung** | Osram PL-Flat-AC-DA |
| **Leuchtmittel** | LED Modul |
| **Schutzklasse** | I |
| **Abmessung** | 390B x 55 |
| **Schutzart** | IP44 |